

Бн414

ВАСИЛИЙ ЗОЛОТАРЕВ

ИЗБРАННЫЕ РОМАНСЫ

• М У З Ы К А •

МОСКВА • 1968

4115-129

ВАСИЛИЙ ЗОЛОТАРЕВ

ИЗБРАННЫЕ РОМАНСЫ

ДЛЯ ГОЛОСА С ФОРТЕПИАНО

ИЗДАТЕЛЬСТВО МУЗЫКА МОСКВА 1968

4114-49

Державна  
библиотека  
БССР  
Імя 7. І. Янкіна

RESEARCH BOARD

MEMBER LIST

MEMBER LIST

MEMBER LIST

# ЕЩЕ ЗЕМЛИ ПЕЧАЛЕН ВИД...

Слова Ф. ТЮТЧЕВА

Вас. ЗОЛОТАРЕВ, Соч. 12, № 2  
(1872-1964)

*Andantino*

Ф-п. *p*

Голос *p poco lento* *a tempo*

Е - ще зем - ли пе - ча - лен вид, а

воз - дух уж вес - но - ю ды - шит, и мерт - вый в по - ле стеб - лья ко -

лы - шет, и е - лей вет - ви ше - ве - лит. Е -

*poco lento* *a tempo* *e poco*

ще при - ро - да не про - сну - лась, но

*agitato* *cresc.*

сквозь ре - де - ю - ще - го сна вес - ну по - слы - ша - ла о -

*tranquillo* *dim.*

-на и ей не - воль - но улыб - ну - лась.

*p* росо lento

Ду . ша, ду . ша, спа - ла и

a tempo

ты... Но что же вдруг те . бя вол . ну . ет, твой

This system contains the vocal line and piano accompaniment for the third part. The tempo is marked a tempo. The lyrics are "ты... Но что же вдруг те . бя вол . ну . ет, твой".

сон лас . ка . ет и це . лу . ет и зо . ло . тит тво . и меч

This system contains the vocal line and piano accompaniment for the fourth part. The lyrics are "сон лас . ка . ет и це . лу . ет и зо . ло . тит тво . и меч".

- ты?..

The first system of music consists of a vocal line and piano accompaniment. The vocal line begins with a rest followed by the lyrics "- ты?..". The piano accompaniment features a complex melodic line in the right hand and a more rhythmic bass line in the left hand.

*p* Бле .

*dim.*

- стят и та - ют глы - бы сне - га,

*p*

*cresc.* бле - стит ла - зурь, иг - ра - ет кровь...

*sf* *cresc.* *sf*

The fourth system concludes the page. The vocal line has lyrics "бле - стит ла - зурь, иг - ра - ет кровь...". The piano accompaniment features *sf* (sforzando) and *cresc.* (crescendo) markings.

Или ве . сел . ня . я то не .

га?.. Или то жен . ска . я лю . бовь?..

rit. poco lento

*sf* poco *dim.* *pp*

a tempo

## АХ, ЗАЧЕМ...

Слова А. КОЛЬЦОВА

Соч 12, № 3

Moderato  $\text{♩} = 63$

Ах, за - чем ме - ня си - лой

вы - да - ли за не - ми - ло - го - му - жа ста - ро - го?

Не - бось ве - се - ло те - перь ма - туш - ке у - ти .

рать мо . и сле . зы горь . ки . е; не . бось ве . се . ло гля . деть

ба . тюш . ке на жить . е . быть . е го . ре . мыш . но . е! Не . бось

The second system continues the musical piece. The vocal line has the lyrics: "ба . тюш . ке на жить . е . быть . е го . ре . мыш . но . е! Не . бось". The piano accompaniment continues with similar harmonic and melodic patterns.

серд . це в них раз . ры . ва . ет . ся, как при . ду од . на на ве .

ли . кий день; от друж . ка да . ры при . не . су с со . бой:

*p*

на ли - це пе - чаль, на ду - ше тос - ку!

*sf sf*

*f* *lento*

Позд - но, род - ны - е, об - ви -

*lento*

*sf f*

*a tempo* *dim.* *p*

нять судь - бу, во - ро - жить, га - дать, су - лить ра - до - сти! Пусть из -

*dim.* *p*

*f più lento*

-за мо-ря ко-раб-ли плы-вут; пу-щай зо-ло-то на пол сып-лет-ся; не ра-

*a tempo*

-сти тра-ве по-сле о-се-ни;

*p* *lento* *a tempo*

не цве-сти цве-там зи-мой по-сне-гу!

## СЯДУ Я ЗА СТОЛ...

Слова А. КОЛЬЦОВА \*)

Соч. 12, № 5

*Moderato*

*p*

Ся-ду я за стол-

*p*

*lento*

да по-ду-ма-ю: как на све-те жить о-ди-

*colla parte*

-но ко-му?

*rit. molto*

*Andantino*

Нет у мо-лод-ца мо-ло-дой же-ны, нет у мо-лод-ца

*pp*

\*) У А. Кольцова стихотворение называется „Раздумье селлиина.“

Lento  
*marcato*

a tempo

дру . га вер . но . го, зо . ло . той каз . ны,

*sf* *p*

lento  
*marcato*

уг . ла теп . ло . го, бо . ро . ны - со . хи, ко . ня . па . ха .

a tempo

- ря... Вме . сте с бед . но .

*f* *p*

- стью дал мне ба . тюш - ка

*f* *p* *f*

лишь о - дин та - лан - си - лу креп - ку - ю;

*p*

*Росо animato*

да и ту как раз нуж - да горь - ка -

*f*

- я по чу - жим лю - дям всю ис - тра - ти - ла.

*Темпо I*

*f* *p sub.* *morendo*

rit. molto

a tempo

Ся - ду я за стол -

да по - ду - ма - ю: как на све - те

жить о - ди - но - ко - му?

*ppp*

## НОКТЮРН

Слова Ф. ТЮТЧЕВА\*)

Соч. 12, № 6

Andante

Те-ни си-зы-е сме-си-лись, цвет по-блек-нул, звук у-

\*) Стихотворение Ф. Тютчева не озаглавлено.

- снул - жизнь, дви - же - нье раз - ре - ши - лись в су - мрак

зыб - кий, в даль - ний гул...

*p* Мо - тыль - ка по - лет не - зри - мый слы - шен в воз - ду - хе ноч -

- ном... Час тос - ки не - вы - ра -

*p*  
- зи - мой!..

*dim.*

*pp*  
Всё во мне, и я во всем...

*pp* *sf*

*morendo*

*p* *mezza voce*  
Су - мрак ти - хий, су-мрак сон - ный, лей - ся

*pp*

в гллубь мо . ей ду . ши,

ти . хий, том . ный, бла . го .

.вон . ный, все за . лей и у . ти . ши. Чув . ства

мглой са . мо . заб . вень . я пе . ре . пол . ни че . рез

h/h 74

к край!..      Дай вку - сить      у - ни - что - жень - я,

*ppp*      *rit.*  
с ми - ром      дрем - лю - щим      сме -

*tempo*  
..шай!

*morendo*

3

## Я ВНОВЬ ОДИН...

Слова С. НАДСОНА <sup>\*)</sup>

Соч. 17, № 3

Andante

Я ВНОВЬ ОДИН -

И ВНОВЬ, КРУ - ГОМ      ВСЕ ТА ЖЕ НОЧЬ

<sup>\*)</sup> У С. Надсона стихотворение называется „Над свежей могилой!“

и мраку - ны - лый, и яв раз - ду - мье ро - ко -

*dim.*

- вом сто - ю над све - же - ю мо - ги - лой:

*cresc.*

*sf*

*p*  
че - го мне ждать, к че - му мне

*pp*

*cresc.*

жить, к че - му бо - роть - ся и тру - дить - ся?

Че - го мне ждать?

*f dim.* *sf*

*p*

Мне боль - ше не - ко - го лю -

*sf*

- бить, мне боль - ше не - ко - му мо -

*colla parte*

*a tempo*

Литъ - ся!..

*pp*  
Я вновь о - дин...

The fourth system features a vocal line with the lyrics "Я вновь о - дин...". The piano accompaniment includes a *pp* marking and a *morendo* marking, indicating a gradual decrease in volume.

## КОЛЬ ЛЮБИТЬ...

Слова А.К.ТОЛСТОГО

Соч. 17, № 6

Moderato

Musical score for "Koly Lyubit" (Koly Lyubit...). The score is in 3/4 time, key of B-flat major. It features a piano accompaniment and a vocal line. The piano part includes trills and octaves. The vocal line includes the lyrics: "Коль лю-бить, так без рас-суд-ку, коль гро-зить, так не на".

The score is divided into several systems. The first system shows the piano introduction with a trill and an octave passage. The second system continues the piano accompaniment. The third system shows the vocal line starting with the lyrics "Коль лю-". The fourth system continues the piano accompaniment. The fifth system shows the vocal line with the lyrics "-бить, так без рас-суд-ку, коль гро-зить, так не на". The sixth system continues the piano accompaniment.

шут - ку, коль руг - нуть, так сго - ря - ча, коль руб -

*colla parte*

rit. a tempo

- нуть, так уж сле - ча!

*sf* *p*

*p*

Ко - ли спо - рить, так уж сме - ло,

коль ка - рать, так уж за де - ло,

*cresc.*

*plento*

коль про - стить, так всей ду -

*a tempo*

- шой, ко - ли

пир, так пир го - рой!

*colla parte*

# ЭТО БЫЛО ДАВНО...

Слова С. САФОНОВА

Соч. 23, №2

Moderato

*mp* *pp* *cresc*

*mf* *calando* *rall.*

*tranquillo* *p*

Э - то бы - ло дав .

*tento a piacere* *rit. ten.* *a tempo*

-но... Я не пом - ню, ког - да э - то бы - ло...

*colla parte* *pp* *mp*

Про-неслись, как ви-день-я, и ка-ну-ли в веч- ность го- да, У- том-

*cresc. poco*

-лен - но-е сердце опрошлом те- перь поза-было...

*rall.* *a tempo*

*dim.*

Э-то было дав-но... И не пом-ню, ког-да э-то

*cresc.* *allarg.* *ten.*

*cresc.*

бы-ло, может быть, ни-когда...

*dim.* *poco lento* *p*

*dim.*

## Agitato

Я не зна - ю те - бя... По - сле дол - гой, пе - чаль - ной раз -

*cresc.*

- лу - ки как мне вспо - мнить го - лос, твой взгляд, о - чертань - я ли -

*f espress.*  
*mf*

- ца и лас - кав - ши - е не - ког - да ми - лы - е,

*lento* *a tempo*  
*colla parte*

неж - ны - е ру - ки? - Я не знаю те - бя,

*p allarg.*  
*dim.* *p*

*a tempo*

я не зна - ю . те - бя по - сле дол - гой, пе - чаль -

*cresc.*

ной раз - лу - ки, по - сле слез без кон - ца...

*ten. ten. Agitato*

*f poco pesante sfp*

*p*

И - ног - да... и - ног - да, мне зда - ет - ся, те -

бя я встре - ча - ю в вих - ре жиз - ни без - умной, в раз - га - ре люд -

*cresc.*

*cresc.*

-ской су - е - ты, жду те - бя и зо - ву, все дви -

*f* *lento* - жень - я тво - и за - ме - ча - ю... *a tempo* И - ног - да... *a piacere*

*f* *sf* *colla parti*

*a tempo* и - ног - да, мне сда -

*marcato*

-ет - ся, те - бя я встре - ча - ю, те - бя... *acceler.*

*cresc.*

*a piacere*  
*p*

Но взгляжусь — нет, не ты!..

*sf* *coila parti* *p* *tr*

*rit. molto* **Tempo I**

*p*

*a piacere*

Э - то бы - ло дав - но... Я не

*(col canto)*

*Agitato molto*

пом\_ню, когда                      э\_то бы\_ло?                      Но                      бес.

*pp*                      *cresc.*

*enharin*

*cresc. poco a poco*

-сон\_ны\_е но - чи,                      но ду - мы...                      Как

*poco a poco*

жут - ко тог\_да,                      как мне хо\_чет\_ся сча - стья,

*col. canto*

сча - стья,                      как про - шло\_е близ - кой ми - ло!..

*a piacere* *f* *lento a piacere* *p*

Э-то бы-ло дав-но... Я не пом-ню, ког-

*sf sf col canto sf sf*

*ma con agitazione* *allarg.* *f*

- да э-то бы-ло,- но все-гда

*plento pp allargando f acceler.*

*portamento mp a tempo morendo*

ты со мной!\*)

*p pp molto stringendo*

*pp*

У С. Сафонова: но со мной ты всегда!..

## ПРИХОДИ!..

Слова Г. ГАЛИНОЙ

Соч. 23, № 4

Moderato

При - хо - ди, при - хо -

- ди, свет - лый празд - ник вес -

- ны го - лу - бой! Пусть по - кой мой на - ру - шен то - бой,

*sf* *rit. p* *a tempo* *cresc.* *p* *f* *tr*

пусть я чувст-ву-ю сле-зы вгру-ди- при-хо-ди,

при-хо-ди, свет-лый празд-ник вес-

*a tempo*  
-ны! При-хо-ди, не жа-лей э-той сла-бой ду-ши,

*cresc.*  
раз-бу-ди все, что дрем-лет в ти-ши, дай цве-тов

мне тво - их на пу - ти, при хо - ди, при хо -

*dim.*

*f* *dim.*

- ди!..

*sf* *p*

При хо - ди, при хо - ди, пусть не

*p* *cresc.*

*cresc.*

веч - но по - ют со - ло - вьи, пусть об - ман -

*dim.*

- чи - вы но - чи тво - и,      пусть мне о - сень гро - зит впе - ре -

*f*      *dim. molto*

*p*

- ди -      при - хо - ди,

*p*

*rit. Più lento*

при - хо - ди,      при - хо - ди!..

*pp*

# ЗАПАД ГАСНЕТ

Слова А.К. ТОЛСТОГО

Соч. 29, №3

Andante tranquillo

*pp*  
*una corda*

*rit. poco*

*a tempo*

*ppp*

*p* V

За - пад гас - нет в да - ли блед - но - ро - зо - вой,

звез - ды не - бо у - се - я - ли чи - сто - е,

The second system of the musical score continues the vocal line and piano accompaniment. The lyrics are "звез - ды не - бо у - се - я - ли чи - сто - е,". The piano accompaniment maintains the same rhythmic and melodic patterns as the first system.

со - ло - вей сви - щет в ро - ще бе - ре - зо - вой,

The third system of the musical score continues the vocal line and piano accompaniment. The lyrics are "со - ло - вей сви - щет в ро - ще бе - ре - зо - вой,". The piano accompaniment continues with the same accompaniment.

и тра - во - ю за - пах - ло ду -

The fourth system of the musical score concludes the vocal line and piano accompaniment. The lyrics are "и тра - во - ю за - пах - ло ду -". The piano accompaniment ends with a final chord in the right hand and a sustained note in the left hand.

Музыкальный фрагмент с вокальной линией и фортепиано. Вокальная линия: ШИ - сто - ю: . Фортепиано: аккомпанемент с четкими ритмическими фигурами.

Музыкальный фрагмент с фортепиано. Темп: *rit. poco*. Аккомпанемент с динамическим развитием.

Музыкальный фрагмент с вокальной линией и фортепиано. Темп: *a tempo*. Вокальная линия: Зна - ю, что те - бев ду - муш - ку вкра - ло - ся, V. Фортепиано: аккомпанемент.

Музыкальный фрагмент с вокальной линией и фортепиано. Темп: *cresc.*. Вокальная линия: зна - ю серд - ца не - молч - ны - е жа - ло - бы. V. Фортепиано: аккомпанемент с динамическим развитием.

*mf con anima*

Не хо - чу я, чтоб ты при - тво -

-ря ла - ся и к у - лыб - ке се -

-бя при - нуж - да ла бы! Тво - е

*p*

*molto agitato*

серд - це бо - лит без - от - рад но - е, в нем не

*molto agitato*

све - тит звез - да ни е - ди - на - я -

*mf* плачь сво - бод - но, мо -

- я не - на - гляд - на - я, по - ка

пес - ня зву - чит со - ло - вьи на - я, со - ло -

ВЫ - на - я пес - ня у - ны - ла - я, что как

жа - ло - ба ка - тит - ся слез - на - я.

*cresc.*

Плачь, ду - ша мо - я,

*f* *p*

плачь, мо - я ми - ла - я, те - бя

*f* *mf*

не бо лишь слушает,

не бо лишь звезд —

но

e!\*)

\*) У А. Толстого: тебя небо лишь слушает звездное!

## СЛОВНО КАК ЛЕБЕДИ БЕЛЫЕ...

Слова К. СЛУЧЕВСКОГО

Соч. 29, №5

Andante

*p dolce*

Слов - но как ле - бе - ди бе - лы - е дрем - лют и о - чи со - мкну - ли,

ти - хо ка - ча - ясь над о - зе - ром, - так е . е чувст - ва у -

- сну - ли... Слов - но как ло - то - сы неж - ны - е,

ли - ки со - крыв вос - ко - вы - е, спят над глу - бо - кой пу - чи - но - ю, -

гре - зы е - е мо - ло - ды - е.

*mf* Вы про - сы - пай - те - ся, ле - бе - ди, тронь - те стру - ю го - лу -

- бу - ю! Вы рас - кры - вай - те же, ло - то - сы,

ва шу кра су вос ко ву ю!

.В не бе за ря, ут ро

крас но е... Здесь я...

и жду про буж де -

*sf*

*mf*

*p*

*pp (falset)*

*pp*

*tr*

rit. molto

Музыкальный фрагмент с вокальной линией и фортепиано. Вокальные ноты имеют под собой русские слова: *нъя, све том люб-ви о-за-ря-е-мый*. Музыкальная запись включает три системы: вокальную, фортепиано (верхний регистр) и фортепиано (нижний регистр). Включены триоллы (3) и тремоло (tr).

Andante

*p* В ти хой моль

Музыкальный фрагмент в темпе *Andante*. Вокальные ноты имеют под собой русские слова: *В ти хой моль*. Музыкальная запись включает три системы: вокальную, фортепиано (верхний регистр) и фортепиано (нижний регистр). Включены триоллы (3).

Lento

бе пес-но-пе нья.

Музыкальный фрагмент в темпе *Lento*. Вокальные ноты имеют под собой русские слова: *бе пес-но-пе нья.* Музыкальная запись включает три системы: вокальную, фортепиано (верхний регистр) и фортепиано (нижний регистр). Включены триоллы (3) и тремоло (tr).

Tempo I

*pp* *morendo* *m.g.*

Музыкальный фрагмент в темпе *Tempo I*. Музыкальная запись включает три системы: вокальную, фортепиано (верхний регистр) и фортепиано (нижний регистр). Включены триоллы (3), динамические обозначения *pp*, *morendo* и *m.g.*

# ЛЮБИ, ВСЕГДА ЛЮБИ!..

Слова А. АПУХТИНА

Соч. 29, №6

*Allegro animato*

-гда лю - би!

*sf*

*r*  
Пус - кай в му - че - ньях тай -

*pp*

-ных сго - ра - ют ю - ны - е, бес - печ - ны - е го -

- да, -  
среди пош - ло - стей люд - ских, сре -

*pp*

- ди не - взгод слу - чай - ных лю - би,

лю - би все -

The second system continues the vocal line and piano accompaniment. The vocal line has a long note followed by a short phrase. The piano accompaniment continues with similar rhythmic patterns. Dynamics include *f* and *pp*.

- гда! Пусть жгу - ча - я тос - ка всю

ночь те - бя тер - за - ет, ми - ну

The fourth system concludes the page with a vocal line and piano accompaniment. The piano accompaniment features a *cresc.* marking and ends with a *di scord.* instruction. Dynamics include *p* and *f*.

та - от тос - ки не

бу - дет и сле - да, и сча -

*dolce*

сти - е те - бя о - хва - тит, за -

*p*

си - я - ет... Лю - би все -

*f*

гда, лю-би!\*)

*sf* *p*

*dim.*

Tranquillo  
*p dolce*

Я ду - мы но - вы . е в тво .

*pp dim.*

ем чи - та - ю взо - ре, и жа - лость све - тит в нем, как

\*) У А. Апухтина: люби, люби всегда!

даль - няя звез - да, и по - ни - ма - ешь ты теп -

лей чу - жо - е го - ре... Лю - би

*acceler. cresc.* *a tempo*

все - гда, все - гда

лю - би!

**Presto**

# ВОЛНА

Слова Н. МИНСКОГО

Соч. 29, № 7

Moderato

*mp*

*col pedale*

*f*

*dim.*

*p*

*p*

Нежно - бесстрашная,

неж - но хо - лод - на - я, веч - но под - власт - на - я, веч - но сво -

*cresc.*

- бод - на - я, веч - но сво - бод - на -

*f* *p*

- я!... К бе - ре - гу

*p*

льну - ща - я, том - но - рев - ни - ва - я, в мо - ре бе - гу - ща - я,

*cresc.*

вошь - но - лю - би - ва - я, вошь -

*f* *dim.*

- но - лю - би - ва - я!...

*p*

*Росо agitato*

В безд - не рож - ден - на - я, смерть - ю гро - зя - ща - я,

*mf* *f*

*mp dolce*

в не - бо влю - блен - на - я, тай - ной ма - ня - ща - я,

*p*

*p*  
ЛЖИ - ва - я,

*mf*  
ис - на - я, звуч - но - пе -

- чаль - на - я, чуж - до пре -

*mf*  
- крас - на - я, близ - ка - я,

*tr* даль - ня\_я, (Falset) даль -

- ня - я, даль -

The second system continues the vocal line with '- ня - я,' and 'даль -'. The piano accompaniment continues with similar textures, including triplet figures in the left hand.

- ня - я!..

The third system features the vocal line with '- ня - я!..'. The piano accompaniment includes the instruction *morendo al fine* (diminuendo to the end), indicating a gradual decrease in volume towards the end of the system.

## СОДЕРЖАНИЕ

ЕЩЕ ЗЕМЛИ ПЕЧАЛЕН ВИД...	
Слова Ф. Тютчева . . . . .	3
АХ, ЗАЧЕМ...	
Слова А. Кольцова . . . . .	8
СЯДУ Я ЗА СТОЛ...	
Слова А. Кольцова . . . . .	12
НОКТЮРН	
Слова Ф. Тютчева . . . . .	16
Я ВНОВЬ ОДИН...	
Слова С. Надсона . . . . .	21
КОЛЬ ЛЮБИТЬ...	
Слова А. К. Толстого . . . . .	25
ЭТО БЫЛО ДАВНО...	
Слова С. Сафонова . . . . .	28
ПРИХОДИ!	
Слова Г. Галиной . . . . .	36
ЗАПАД ГАСНЕТ...	
Слова А. К. Толстого . . . . .	40
СЛОВНО КАК ЛЕБЕДИ БЕЛЫЕ...	
Слова К. Случевского . . . . .	47
ЛЮБИ, ВСЕГДА ЛЮБИ!	
Слова А. Апухтина . . . . .	51
ВОЛНА	
Слова Н. Минского . . . . .	57

Индекс 9—3—2

**ВАСИЛИИ АНДРЕЕВИЧ ЗОЛОТАРЕВ**  
**ИЗБРАННЫЕ РОМАНСЫ**

Редактор *Е. Степневская* Лит. редактор *А. Тарасова*  
Техн. редактор *Е. Кручинина* Корректор *А. Лавренюк*

Подп. к печ. 18/IV-68 г. Формат бумаги 60×90<sup>1</sup>/<sub>8</sub>. Печ. л. 8,0.  
Уч.-изд. л. 8,0. Тир. 1580 экз. Изд. № 5573. Т. п. 68 г. № 84. Зак. 3123.  
Цена 80 к. Бумага № 1

Издательство «Музыка», Москва, Неглинная ул., 14

Московская типография № 17 Главполиграфпрема  
Государственного комитета Совета Министров СССР по печати,  
ул. Щипок, 18

CONTENTS

THE NORTH ATLANTIC SEA

John W. Taylor

IN SWEDEN

John W. Taylor

THE BAY OF STON

John W. Taylor

WATERLOO

John W. Taylor

THE GREAT LAKES

John W. Taylor

THE GREAT LAKES

John W. Taylor

THE GREAT LAKES

John W. Taylor

THE GREAT LAKES

John W. Taylor

THE GREAT LAKES

John W. Taylor

THE GREAT LAKES

John W. Taylor

THE GREAT LAKES

John W. Taylor

THE GREAT LAKES

John W. Taylor

THE GREAT LAKES

THE GREAT LAKES

THE GREAT LAKES

THE GREAT LAKES

THE GREAT LAKES

THE GREAT LAKES

THE GREAT LAKES

THE GREAT LAKES

THE GREAT LAKES

THE GREAT LAKES

THE GREAT LAKES

THE GREAT LAKES

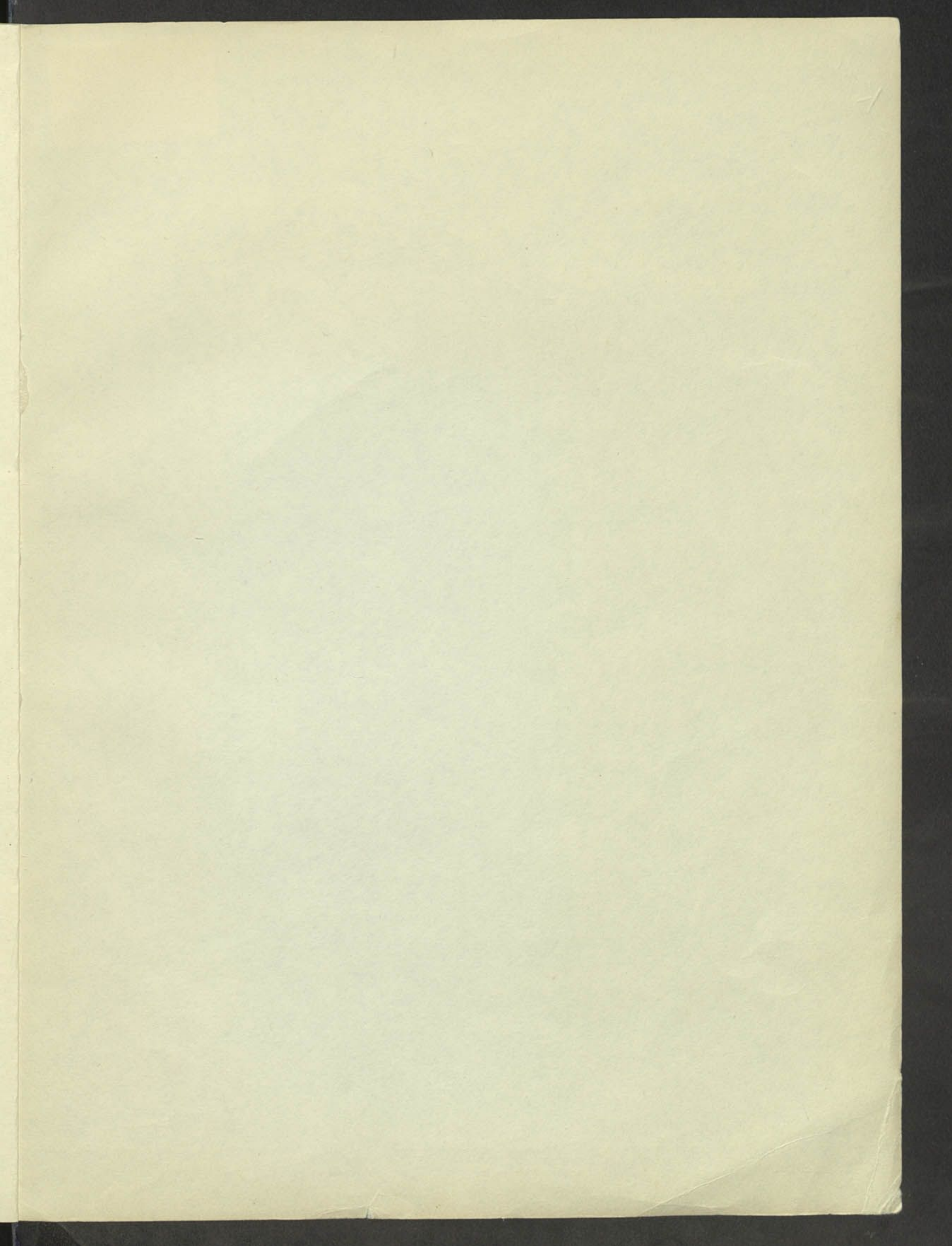

K-2007

80 к.

80000002305020

2012