

Бн 687

Бн 687

Дзмітрый Лукас

1973

ВЫБРАННЫЕ
ПЕСНИ

мастацкай самадзейнасці

ЛУКАС ДЗМІТРЫЙ АЛЯКСАНДРАВІЧ — беларускі савецкі кампазітар, нарадзіўся ў 1911 годзе. Аўтар оперы «Кастусь Каліноўскі», Сімфоніі, Канцэрта для голасу і аркестра, Струнных квартэтаў, інструментальных і вакальных мініячюр.

Зборнік змяшчае лірычныя песні кампазітара. Некаторыя з іх прысвечаны Савецкай Арміі, цяжкай і пачэснай службе салдата.

БН 687

ДЗМІТРЫЙ ЛУКАС

ВЫБРАННЫЯ ПЕСНІ

БН 687

ВЫДАВЕЦТВА „БЕЛАРУСЬ“ МІНСК 1973

ДОНАТОРИИ ИХАГО

БИБЛИОГРАФИЯ

1. ...

2. ...

3. ...

4. ...

5. ...

100
100
100

ЯК У ЛЕСЕ ЗАЦВІТАЛІ...

Словы Я. Купалы

Andante cantabile

Як у ле - се за - цві - та - лі лі - па ды ка -

лі - на, - за - ла - ты - я сны сна - ва - лі

Più mosso

f

мы э та - бой, дзяў - чы - на. Ка - лы -

ха - лі - ся, шу - ме - лі воль - ны -

simile

я бя - ро - зы, ша - па -

The third system of the musical score. It continues the vocal line and piano accompaniment. The piano part maintains the rhythmic pattern from the previous system.

p roso a roso

це - лі, ша - ляс - це - лі тры - сня

cresc. dim. Più vivo tr

гі ды ло зы. Як у

cresc. simile f p cre

жы - це на - лі - лі ся ка - лас -

scen do

poco rit.

-кі на - гін на, -

Larghetto con amore

f

сус - грэ - лі - ся, аб - ня -

ff

-лі - ся мы э та - бой, дзяў - чы -

Tempo I

p
Мі - га - це - лі,

pp *p*

зі - ха - це - лі у пра - ко - сах

ко - сы, за - мі - ра - лі

di - mi -

квет - кі, зел - ле, за - мі - ра - лі

- nu - en - do

po -

- nu - en - do

pp

- Сл.

poco rit.

ppp

Як у лесе зацвіталі ліпа ды каліна,—
Залатыя сны снавалі мы з табой, дзяўчына.
Калыхаліся, шумелі вольныя бярозы,
Шапацелі, шалясцелі трыснягі ды лозы.

Як у жыце наліліся каласкі нагінна,—
Сустрэліся, абняліся мы з табой, дзяўчына.
Мігацелі, зіхацелі у пракосах косы,
Заміралі кветкі, зелле, заміралі росы.

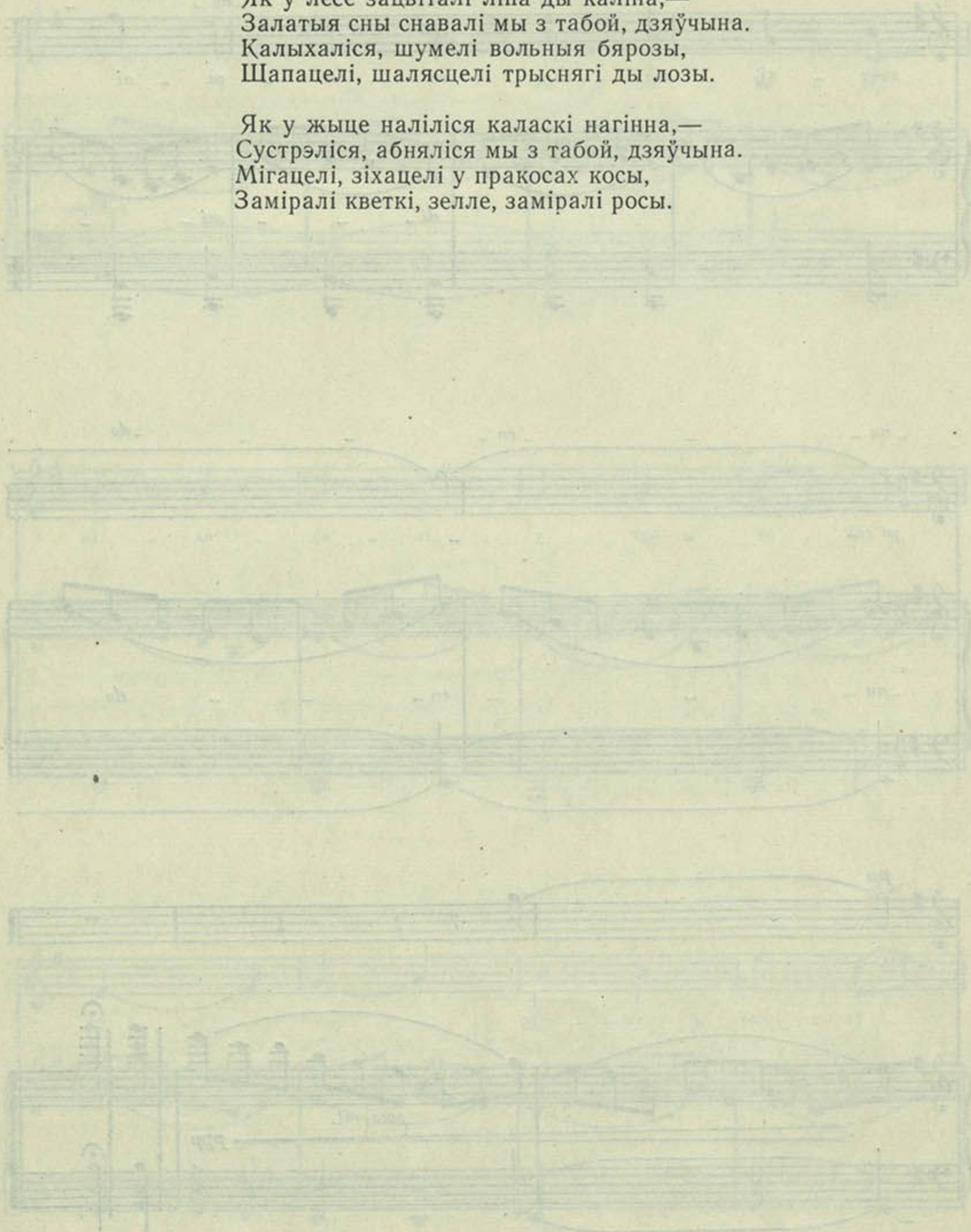

ОЧАРОВАНИЕ

Слова Н. Рыленкова

Allegretto grazioso

mf

Зе - ле - на - я о -

mf

- ко - ли - ца, в ту - ма - не о - гонь - ки. И -

- лет, по - ет в пол - го - ло - са дев - чон - ка вдоль ре -

_ки. При - крыв гла - за рес - ни - ца - ми, от

ten.
 счаст - я чуть ды - ша, по - ет о том, кто

ten.

снит - ся ей, ко - го зо - вет ду - ша.

p

A...
1.
2.
2. Ск. //

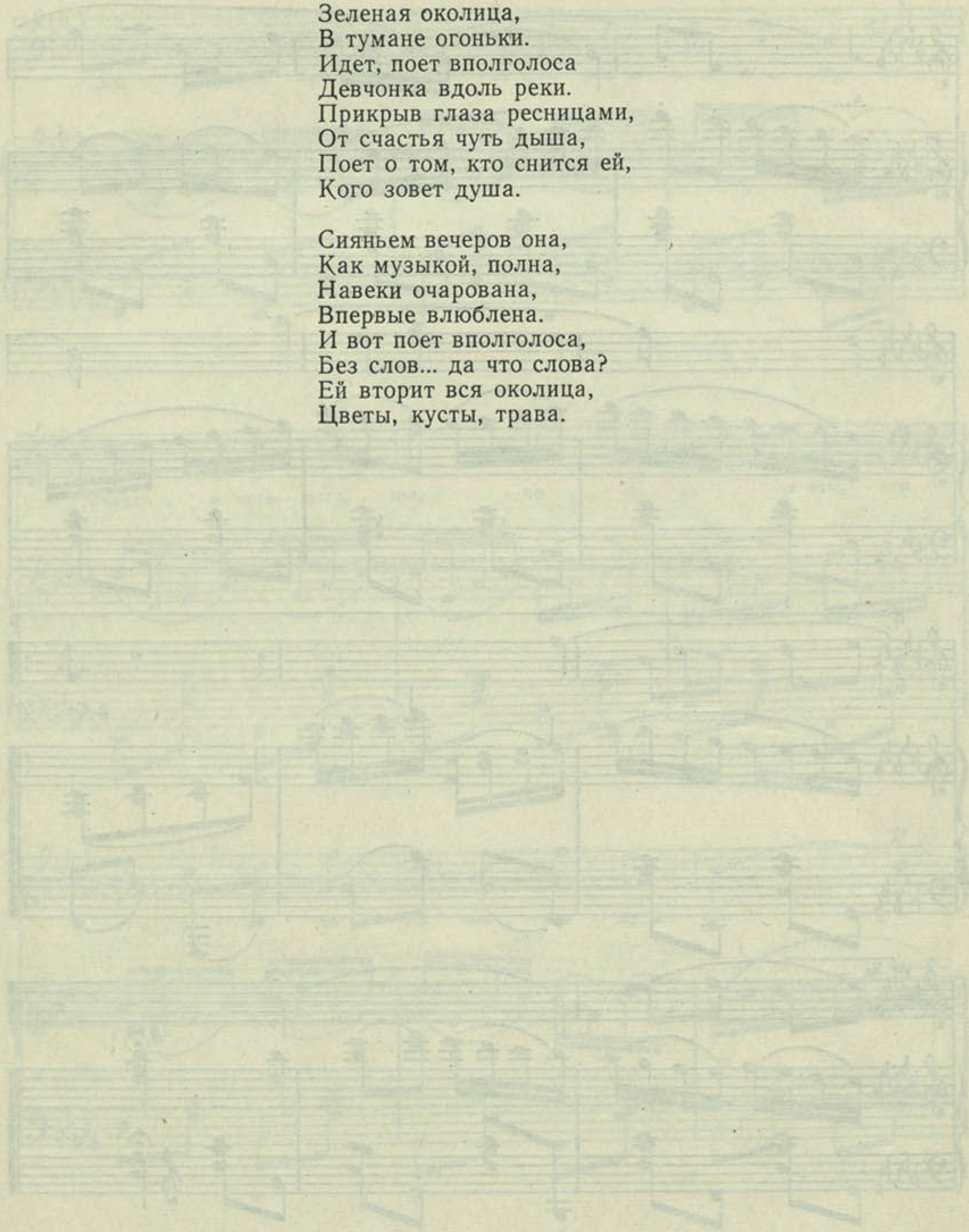

Зеленая околица,
В тумане огоньки.
Идет, поет вполголоса
Девчонка вдоль реки.
Прикрыв глаза ресницами,
От счастья чуть дыша,
Поет о том, кто снится ей,
Кого зовет душа.

Сияньем вечеров она,
Как музыкой, полна,
Навеки очарована,
Впервые влюблена.
И вот поет вполголоса,
Без слов... да что слова?
Ей вторит вся околица,
Цветы, кусты, трава.

ВЕТЕР КЛОНИТ ТОНКИ ВЕТОЧКИ

Слова А. Достала

Moderato

mf

Ве_гер кло_ . НИТ ТОН_КИ

mf

ве_точ_ки, кру_жит лис_тъя над во_

f *⊕ p*

— дой. Це_ лый ме — сяц не — ту

mf

вес — точ — ки от те — бя, мой до — ро —

f

— гой. В яс_ ном не — бе ме — сяц

све - тит - ся, льет на зем - лю бе - лый

свет. Как хо - чу с то - бой я

встре - тить - ся, а те - бя все нет и

нет.

Для повторения *mf*

2. Го-ре //

Для окончания *p*

// дол - го не - гу вес - точ - ки от те -

mf *p*

-бя, мой до - ро - гой!

Ветер клонит тонки веточки,
 Кружит листья над водой.
 Целый месяц нету весточки
 От тебя, мой дорогой.
 В ясном небе месяц светится,
 Льет на землю белый свет.
 Как хочу с тобой я встретиться,
 А тебя все нет и нет.

Горе—думушка печальная
 Сердце мне заволокла.
 Может быть, тебя нечаянно
 В дом девчонка завлекла?
 Завлекла да приголубила
 Дорогого моего.
 Ой, подруги вы, подруженьки,
 Не могу я без него!

Ветер клонит тонки веточки,
 Кружит листья над водой.
 Что-то долго нету весточки
 От тебя, мой дорогой!

Бн 687

ХТО МНЕ МОЖА АДКАЗАЦЬ?

Словы А. Дзержынскага

11-П14

Andante cantabile

mf У - сю ноч - ку, у - сю

ноч - ку не маг - ла я спаць, а ча - му - са - ма не

ten. зна - ю *ten.* хто мне мо - жа ад - ка - заць? Ці та -

-му, што ве-цер вес-ні ша-па-цеў па-між а-

-лей, ці та-му, што у са-доч-ку за-лі-

-ваў-ся са-ла-вей. 2. У-сю //

//-заць, хто мне мо-жа ад-ка-заць?

Усю ночку, усю ночку не магла я спаць,
А чаму—сама не знаю, хто мне можа адказаць?
Ці таму, што вецер весні шапацеў паміж алей,
Ці таму, што у садочку заліваўся салавей.

Усю ночку, усю ночку не магла я спаць,
А чаму—сама не знаю, хто мне можа адказаць?
Ці таму, што клён зялёны нахіліўся пад акном
І нібыта мне размахваў сваім пышным рукавом.

Усю ночку, усю ночку не магла я спаць,
А чаму—сама не знаю, хто мне можа адказаць?
Можа ў ветра або ў клёна, ці спытаць у салаўя,
Ці ў мілога, што сказаў мне на расстанні: «Ты мая».

Усю ночку, усю ночку не магла я спаць,
А чаму—сама не знаю, хто мне можа адказаць?
Хто мне можа адказаць?

ХОДЗИЦЬ МЕСЯЦ

Словы К. Буйло

Moderato

mf

Хо - дзіць

ме - сяц у га - ры, у га - ры,

mf

Ой, у га - ры,

Ой, у ба -
шум зня - мог - ся у ба - ры, у ба -

- ры, па - ся -
- ры,

- дзім хвілі_ну ці_ха, па_ся_ дзім хвілі_ну ці_ха, ты са

мной не га_ва_ры, ты са мной не га_ва_

The second system continues the vocal and piano parts. The piano accompaniment includes a melodic line in the right hand and a bass line in the left hand, with some chromatic movement.

-ры. // -ры.

Ходзіць месяц у гары,
Шум знямогся у бары,
Пасядзім хвіліну ціха,
Ты са мной не гавары.

Вечар сінюю смугу
Расцілае на лугу.
Я забыць яго, мой дружа,
І хацела б—не магу!

Быццам хвалі, йдуць гады,
Нікнуць даўняга сляды.
Толькі ён ў вачах заўсёды,
Што не вернецца сюды.

Ходзіць месяц у гары,
Шум знямогся у бары,
Ну, а ты мне аб каханні
Лепш зусім не гавары.

ПОЕТ СОЛДАТ

Слова Г. Новоселова

Moderato con moto

mf
В ве -

- чер- ний час пе- ред от - бо - ем, в кру- гу сво- их ре-

- бят о чем по - ет с дру- зья - ми во - ин - стра -

_ны род_ной сол_дат? *p* О да_ле_кой сто_ро_ не за_

вет ной, где дав_нень_ ко сол_дат не бы_

_вал, *mf* о ве_ли_кой От_чиз_ не со_

1.

вет - ской, ей на вер - ность сол_дат при - ся -

гал. В ча // - ро - ду мы - сол -

2.

да - ты от - чиз - ны - по - ем.

В вечерний час перед отбоем
В кругу своих ребят
О чем поет с друзьями воин —
Страны родной солдат?
О далекой стороне заветной,
Где давненько солдат не бывал,
О великой Отчизне советской,
Ей на верность солдат присягал.

В часы короткого привала
У жаркого костра
О чем грустишь ты, запевала,
И грусть твоя светла?
О весенних лиловых рассветах,
Что с любимой вместе встречал,
О подружке желанной, приветной,
Что мечтою своей он назвал.

Когда проходит рота строем
Под взглядами девчат,
О чем заводит песню воин —
Страны родной солдат?
Песни будней, тревожных походов,
Где мы волю победы куем,
И про верность родному народу
Мы — солдаты Отчизны — поем.

НЕ ДОВЕРЯЙ ТИШИНЕ

Слова С. Логинова

Marciale

mf Ти_ хо сос_ ны сто_

mf М 7 М М 7 М 7

-ят, лю_ ди за_ бы_ лись во сне.

М М М 7 М 7 М 7 Б Б 7 7

Зор_ ко смот_ри, сол_ дат! Не до_ ве_ рья ти_ ши_

Б 7 Б Б 7 Б М М М М

-не. Зор_ ко смот_ ри, сол_ дат! Не до_ ве_

-рай ти - ши - не! // -не!

Тихо сосны стоят,
 Люди забылись во сне.
 Зорко смотри, солдат!
 Не доверяй тишине. } 2 раза

Землю нашу хотят
 В атомном сжечь огне.
 Враг коварен, солдат,
 Не доверяй тишине. } 2 раза

Строек огни горят,
 Трудятся люди в стране.
 Мир береги, солдат!
 Не доверяй тишине! } 2 раза

МУЖЧИНА ДОЛЖЕН БЫТЬ СОЛДАТОМ

Слова Г. Новоселова

Moderato

mf

Ког_да тре_вож - но над стра_

f *mf*

_но - ю ле_те_ла весть во все кон - цы, на

бой под зна_мя пол_ко - во - е вста - ва - ли бра_тья и от -

цы. Ког - да по_лям род_ным и ха - там гро -

- зят по_жа_ром и свин_цом, муж - чи - на должен быть сол -

The second system continues the vocal line with '- зят по_жа_ром и свин_цом, муж - чи - на должен быть сол -'. The piano accompaniment features a more active bass line and sustained chords in the right hand.

- да - том, муж - чи - на дол_жен быть сол - да - том, муж -

The third system continues with '- да - том, муж - чи - на дол_жен быть сол - да - том, муж -'. The piano accompaniment maintains a steady harmonic accompaniment.

- чи - на дол_жен быть бой_цом! //_цом!

The fourth system concludes the phrase with '- чи - на дол_жен быть бой_цом! //_цом!'. The piano accompaniment ends with a final chord and a fermata over the vocal line.

УЧОРА НЕ БИЇ

Словы народныя

Moderato

У - чо - ра не быў і сён - ня не

быў, ві_даць, мой мі - лень - кі, мя - не раз_лю - біў. Я -

_шчэ не за - быў, хі - ба за - бу - ду, ся - ду, па -

- е - ду, сем год не бу - ду!.. У - чо - ра зва - чо - ра дзяў -

-чы - на бы ла, ся - гон - ня я - на за - ру - чо - на

-я. Па во - ду і - дзе - дзень до - бры да - е, май -

-му, май - му сэр - цань - ку жа - лю за - да - е. А

во - ду ня - се, ва - да раз - лі - ва - ец - ца, ма -

- є, ма - є сєр - цєнь - ка раз - ры - ва - ец - ца. У - чо - ра не

быў і сєн - ня не быў, ві - даць, мой мі -

- лєнь - кі, мя - не раз - лю - біў.

Учора не быў і сёння не быў,
Відаць, мой міленькі мяне разлюбіў.
Яшчэ не забыў, хіба забуду,
Сяду, паеду, сем год не буду!..

Учора звачора дзяўчына была,
Сягоння яна заручоная.
Па воду ідзе—дзень добры дае,
Майму, майму сэрцаньку
Жалю задае.

А воду нясе, вада разліваецца,
Маё, маё сэрцанька
Разрываецца.
Учора не быў і сёння не быў,
Відаць, мой міленькі мяне разлюбіў.

ЗМЕСТ

| | |
|--|----|
| Як у лесе зацвіталі... <i>Словы Я. Купалы</i> | 3 |
| Очарованьё. <i>Слова Н. Рыленкова</i> | 11 |
| Ветер клонит тонкі веточки. <i>Слова А. Дасталы</i> | 15 |
| Хто мне можа адказаць? <i>Словы А. Дзеружынскага</i> | 20 |
| Ходзіць месяц. <i>Словы К. Буйло</i> | 23 |
| Поет солдат. <i>Слова Г. Новоселова</i> | 27 |
| Не доверяй тишине. <i>Слова С. Логинова</i> | 31 |
| Мужчина должен быть солдатом. <i>Слова Г. Новоселова</i> | 33 |
| Учора не быў. <i>Словы народныя</i> | 36 |

На беларусском языке

Дмитрий Александрович Лукас
ИЗБРАННЫЕ ПЕСНИ

Издательство «Беларусь» Государственного комитета Совета Министров
Белорусской ССР по делам издательств, полиграфии и книжной торговли.
Минск, Ленинский проспект, 79.

Рэдактар *К. Цесакоў*. Мастак *І. Бялецкі*. Мастацкі рэдактар *В. Бязмен*.
Тэхнічны рэдактар *М. Грыневіч*. Карэктар *Н. Лупсякова*.

Здадзена ў набор 11/X 1972 г. Пап. да друку 19/XII 1972 г. Тыраж
7300 экз. Фармат 70×90^{1/16}. Папера друк. № 1. Ум. друк. арк. 2,92.
Уч.-выд. арк. 2,83. Зак. 1252. Цана 30 кап.

Ордэна Працоўнага Чырвонага Сцяга друкарня выдавецтва ЦК КП
Беларусі. Мінск, Ленінскі праспект, 79.

0934-023

Л ————— 188-73
М 301(05)—73

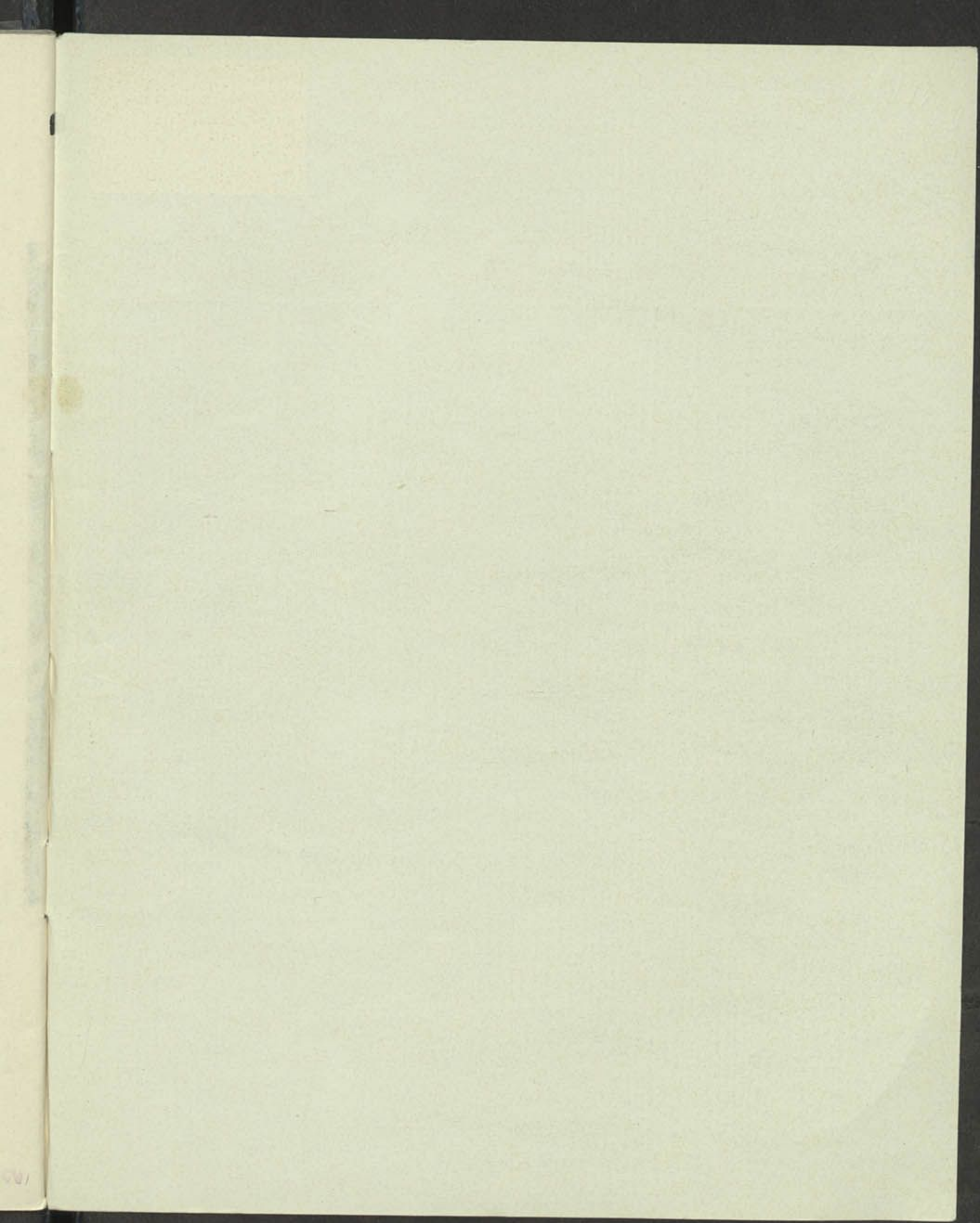

K-2007

30 к.

2012

80000002308872

