

Бн341

М. ЧУРКІН

•

**Выбраныя
творы**

•

Выдавецтва „Беларусь“
Мінск 1965

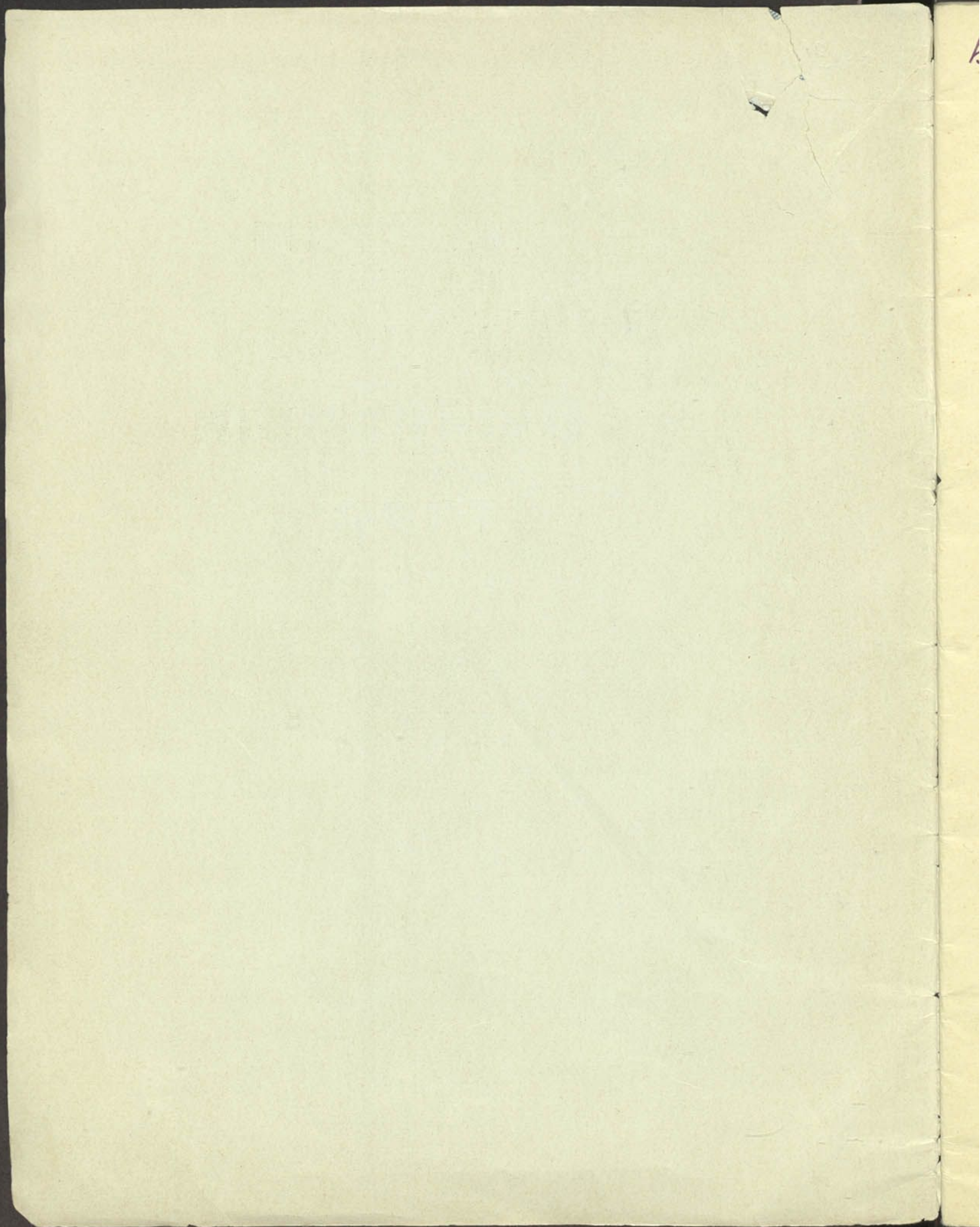

Бн 341

М. Чуркін

ВЫБРАННЫЯ
ТВОРЫ

ВЫДАВЕЦТВА „БЕЛАРУСЬ“
МІНСК 1965

Дзяржаўная
бібліятэка
БССР
Імя У. І. Леніна

ЗМЕСТ

Вернасць народа. Слова Э. Агняцвет	3
Восток. Слова А. Суркова	6
Ягорка-прытворка. Слова А. Дзеружынскага	10
Адлет жураўлёў. Слова Я. Коласа	13
Полька-партызанка	19

На беларуском языке. Чуркин Николай Николаевич. Избранные произведения. Издательство «Беларусь», Государственного комитета Совета Министров Белорусской ССР по печати. Редакция музыкальной литературы. Минск, 1965.

Рэдактар М. Аладаў. Мастацкі рэдактар А. Труханова. Тэхнічны рэдактар Г. Калечыц. Карэктар І. Мешчанінава.

Здадзена ў набор 25/II 1965 г. Пады. да друку 3/VIII 1965 г. Тыраж 200 экз. Фармат 84×108^{1/16}. Фіз. друк. арк. 1,25. Ум. друк. арк. 2. Уч.-выд. арк. 2,3. Зак. 392. Цана 23 кап.

Друкарня навукова-тэхнічнай літаратуры

Вернасць народа

Для хору а капэла

Allegro con moto

C. 

A. 

T. 

B. 

1. Ты, Мас_ква, Мас_ква, го-рад ха-ра-ства,
 2. Да ця-бе лю-боў наш на-род пры-нёс,

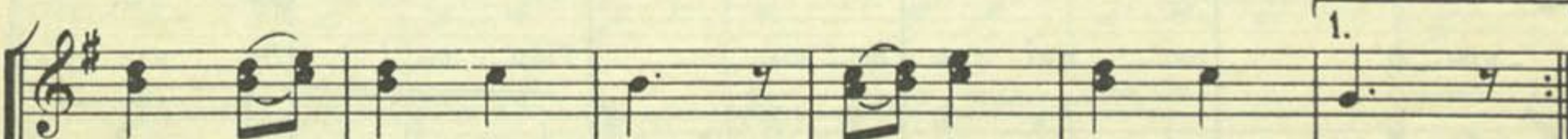

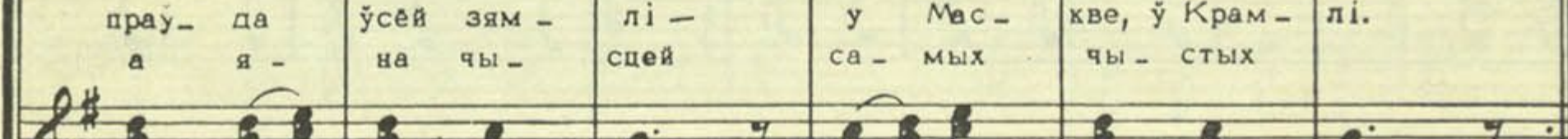

праў-да ўсёй зям-лі-у Мас-кве, ў Крам-лі.
 а я-на чы-сцей са-мых чы-стых

рос. Слаў-ся, ста-лі-да сва-бо-ды і мі-ру!
 Слаў-ся, ста-лі-да мі-ру!

Дзя - куй за вер - ну - ю друж - бу і шчы - расць. Зор - най Мас -

Дзя - куй за друж - бу, шчы - расць.

-кво - ю лю - дзі з'яд - на - ны, Пар - ты - і Ле - нін - ская

cresc.

cresc.

cresc.

сэр - цам ад - да - ны, сэр - цам ад - да - ны!

f

f

f

Ты, Мас - ква, Мас - ква, го - рад ха - ра - ства!

Не - ба мас - коў - ска - е, зо - ры крам - лёў - скі - я, брат - ства!

-ні пры - мі - це наш, наш па - клон!

Восток

Для дуэта з ф-на

Allegro moderato

f
Стру - нт - ся по жи - лам ве -

- се - лый ток, и ра - дость сверка - ет из ты - сяч глаз: Стре -

- лой про - нес - лись ко - раб - ли "Вос - ток", уш - ли на прос - тор меж - пла -

p

- нет - ных трасс. Так бы - ло, так и есть, и бу-дет так. Рас-

p

- тв, ум-но-жай-ся, кос-ми-чес-кий стаж! Не- ма - ло взле-ге - ло

на - ших ге-ро - ев в кос-мос, а зав-тра взле-тят е-ще, е-ще! Лю-

- бу - ю се - кун - ду, ми - ну - ту, час мы чув - ству - ем их серд -

- ца в вы - ши - не, от - пов - ска - я ра - дость лю - бо - го из нас се -

- год - ня по - ет на их вол - не. Штур - муй - те, бо - га - ты - ри, го - лу -

- бу - ю твердь, подвласт - на от - важ - ным бес - край - ня - я высь. Где

дол - лар и бом - бы по - се - я - ли смерть,

poco rit. sf

a tempo f

вы вновь у - твер - ди - ли бес - смерт - ну - ю

mf

жизнь.

Ягорка-прытворка
Для голасу з ф-на

Moderato

mf

Як прый.

Con dolore

p

p

- шоў Я - гор на кал-гас - ны двор: - Не ма - гу я пра - ца -

p

- ваць, сіл ня-ма да-лей тры - ваць, га - ла - ва ба -

cresc.

p

- ліць, у ву - шах зві - ніць. Не ўскла - ду на воз мяш -

cresc.

dim.

- ка, грэ - ба ле - каў, па - раш - ка...

dim.

tr

ppoco rit.

Як прый - шоў Я - гор да дзяў - чы - ны на двор:

f

tr

ppoco meno mosso

p dolce

- Выя - дзі, ра - дасць ты ма - я, пад ак - вом ча - ка - ю

p espressivo

espressivo

espressivo

poco rit *Moderato*
mf marcato

я?.. Вийшла ма - ці з ча - пя - лой, —

dolce *f subito* *mf*

pesanto, marcato

cresc. *sff* *f*

Па - ім - чаю Я - гор стра - лой... — Преч з два - ра!.. На гуль - га -

cresc. *f*

— я не гля - діць дач - ка ма - я!

Адлёт жураўлёў
Для дуэта з ф-на

Moderato

tr
шо - лам, Све - люц-па ва - лок - ны, гчэц - ца па - ву -

- ці - на, бліэ - ка. блізка во - сень, смут - на - я ча -

mf *tr*

- сі - на. За - жу - рыд - це не - ба, схо - ва - на - е ў хма - ры,

p *p*

f і а - гор - нуць сэр - ца ней - кі жаль і ма - ры. *p* За - мі - ра - е ле - та,

p за - пі - ха - юць да - лі, *f* сі - ра - це - е рэч - ка, ха - ла - дзе - юць хва - лі,

mezza voce хва - лі у бяз - межным не - бе

mezza voce

роу - ненькім шну - роч - кам жу - раулі на вы - рай

мкнуц - ца над ля - соч - кам. Мен - шыц - ца шну -

- ро - чак, у пад - не - бі та - е, вось ледзylедзь чар -

p

не - е, міг - і пра - па - да - е. | ста - іш ты

cresc.

сму - ты, доў - га па - зі - ра - еш, як - бы неш - та

cresc.

dim *molto espressivo*

стра - цію. А што?.. Сам не зна - еш!

p
 Так у час рас-стан - ня, у час расстання з тым хто сэрцу лю - бы, хто сэр-цу

p
 Так у час рас-стан - ня з тым, хто сэр-цу лю - бы,

p

лю - бы, ад - чу - ва - еш сму - так цяж - кай стра - ты, згу - бы.

rit

ад - чу - ва - еш сму - так цяж - кай стра - ты, згу - бы.

Полька-партизанка

Allegro non troppo

Dal fine poi la Coda

Дзяржаўная
бібліятэка
БССР
імя У. І. Леніна

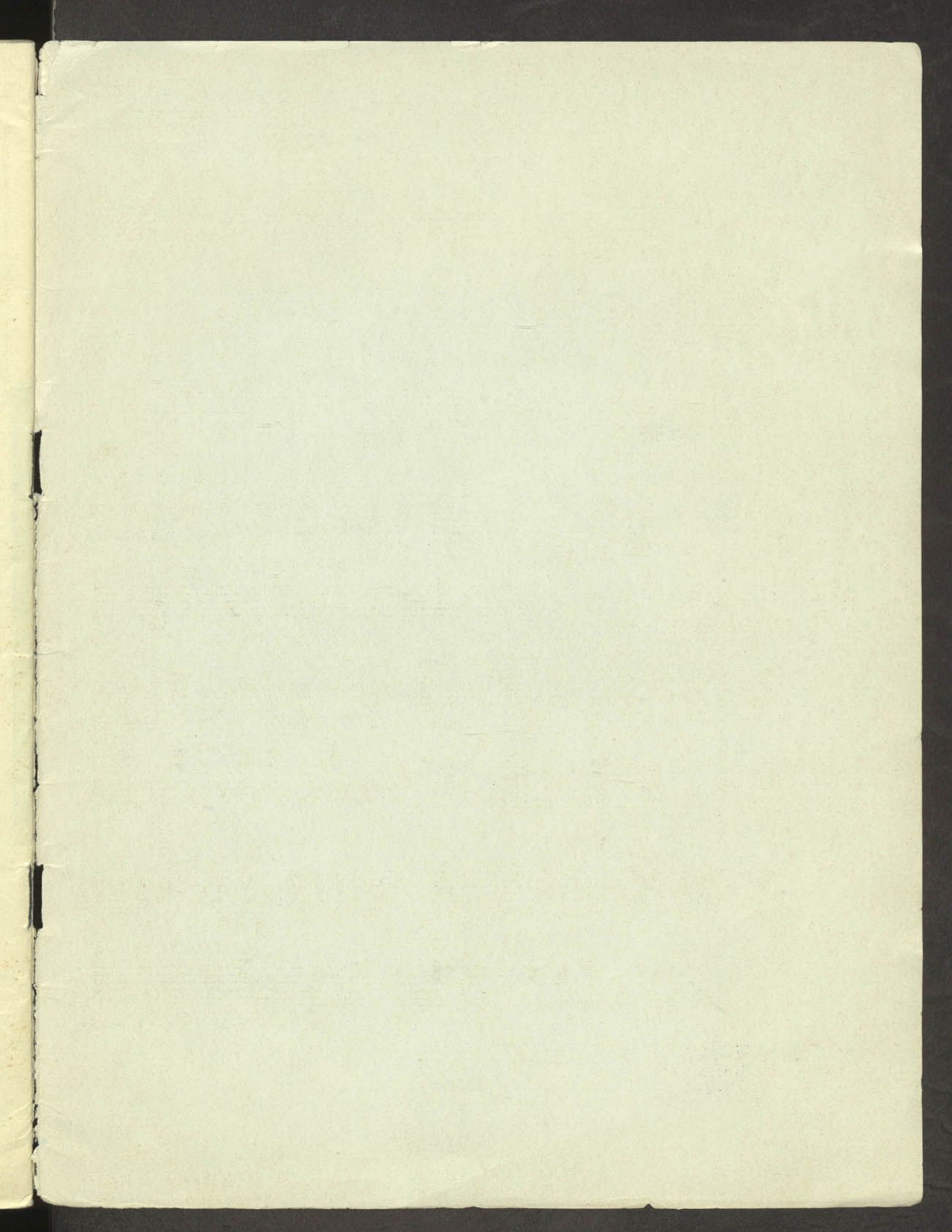

K-2007

23 к.

2012

